

Guest Architects

**ALESSANDRO CAMBI**

it's

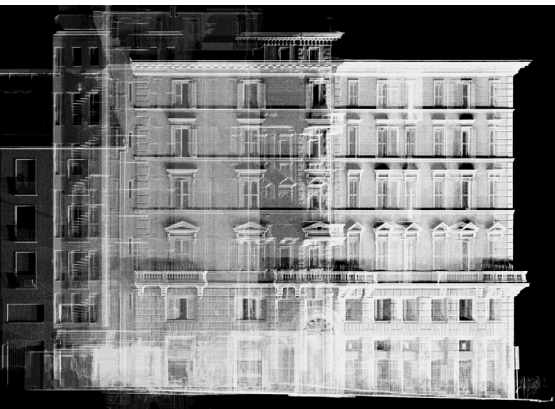

Sede direzionale Confcooper Società Cooperativa, Roma  
© it's

**DAVIDE PADOA**

Design International

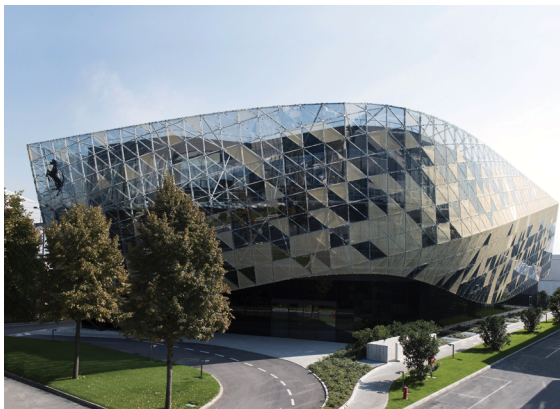

Ferrari Centro Stile, Maranello  
© Ferrari SpA courtesy Design International

**ARCHITETTURA E DESIGN AL CENTRO:  
CREATIVITÀ, TECNOLOGIA, RICERCA**

**COMO  
MARTEDÌ 17 SETTEMBRE**

Hilton Lake Como Hotel  
Via Borgo Vico, 241

**Crediti Formativi (CFP)**

Codice di Approvazione CNAPPC: CNA008072019082235T03CFP00400

**Architetti:** 4 crediti formativi professionali - **Geometri:** 2 crediti formativi professionali

**Ingegneri:** attestato di frequenza

È richiesta la partecipazione all'intera durata della conferenza (frequenza 100%)

Con il Patrocinio di

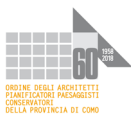

Collegio Provinciale  
Geometri e Geometri Laureati  
di Como

## Programma

---

- 13:30** Arrivo e registrazione partecipanti
- 14:00** Saluti e benvenuto  
**Arch. Michele Pierpaoli**, Presidente Ordine degli Architetti PPC delle Provincia di Como
- 14:10** “Pavimentazioni autobloccanti ecosostenibili”  
**Ing. Diego Bonaldo**, Consorzio AMP
- 14:30** “Normativa UNI 11617: l’importanza di progettare pavimenti sopraelevati integrati nel design architeturale”  
**Ing. Stefano Lena**, Schneider Electric
- 14:50** “L’innovazione nel serramento tra design e prestazioni; come progettare il sistema finestra e la corretta posa in opera”  
**Dott. Alberto Riva**, Finstral
- 15:10** “Sistemi d’isolamento termico delle facciate: tra funzionalità ed estetica”  
**Ing. Raffaele Molteni**, Röfix
- 15:30** “Un involucro sostenibile”  
**Arch. Andrea Zanarella**, Trespa Italia
- 15:50** Networking e Coffee break
- 16:30** “Digital craft”  
**Arch. Alessandro Cambi**, it’s
- 17:20** “Motion Buildings, Meeting Places”  
**Arch. Davide Padoa**, Design International
- 18:10** Fine lavori e registrazione CFP

Moderazione: **Arch. Lorena Alessio**, lorenaalessioarchitetti



La registrazione per partecipare è obbligatoria e rimarrà aperta fino ad esaurimento posti

## Partner

---

**AGC**

**Armstrong®**

CONSORZIO AMP

**dnd**

 **dott.gallina**  
POLYCARBONATE SYSTEMS & SHEETS

 **DURAVIT**

 **FINSTRAL** Finestre Porte d'ingresso Verande

 **RÖFIX**

Life Is On

 **Schneider Electric**

 **TERREAL**  
SANMARCO pica

 **TRESPA®**